

HANYANG UNIVERSITY

From the Driving Force of Korea
to a World-Class Educational Institution

한양대학교

Hanyang University: The Engine of Korea

CONTENTS

HISTORY
02 Bold Beginnings
04 A Proud Legacy
06 Our Path Forward

THE H-FACTOR
10 Highlights
12 By the Numbers
14 Leading and Innovative
18 Academic Excellence
20 Research Impact
22 Global Reach
24 Commitment to Service
26 Alumni

COLLEGES AND GRADUATE STUDIES
32 SEOUL Campus
34 ERICA Campus
36 Graduate Studies

38 Medical Center
41 Contact Information



대한민국의 성장동력, 한양이
지식의 융합을 바탕으로 한 '창의'와
사랑을 실천하는 '나눔'의 가치로

세계적인 명문대학의 꿈,
새로운 한양 100년의 꿈을
실현합니다.

Bold Beginnings



1939.07

김연준 박사, 동아공과학원 설립

1948.07

재단법인 한양공과대학
설립 인가

위대한 선구자
백남 김연준 선생의 꿈

과학기술 교육을 통해 조국을 구하겠다는 한 청년이 있었습니다.
그의 강한 신념은 이 땅에 '한양'이라는 사랑의 씨앗을 뿌렸고,
새로운 교육의 장을 열어 조국의 미래를 밝혔습니다.
한양의 위대한 역사는 그렇게 시작했습니다.



1959.02
종합대학인 한양대학교로
승격 인가

1959.03
초대 총장에 김연준 박사 취임

1965.01
학교법인 한양학원으로
법인명 변경(인가)

건학정신 '사랑의 실천'을 계승해온 한양

32만 한양인의 심장에 새긴 가장 귀한 가르침, '사랑의 실천'은
숭고한 학문의 가치와 정신을 드높여 국가와 인류에 기여하는
위대한 사랑의 실천자를 배출했습니다.
사랑의 실천을 통해 한양은 대한민국 실용공학의 중심으로,
미래기술산업의 핵심으로 성장할 수 있었습니다.

1972.05
의과대학 부속병원 준공
(지하 3층, 지상 18층)

1979.01
반월분교(현 ERICA캠퍼스)
설립 인가

1994.12
사회봉사단 설립



1995.10

한양대의료원 제2부속병원 개원
(구리병원)

1998.07

백남학술정보관 준공, 개관



눈부시게 빛나는 한양의 미래

기적처럼 이어진 우리의 역사로, 한양의 지혜와 열정으로, 자부심으로
새로운 한양, 이제 그 100년의 꿈을 이어갑니다.
강력한 비전과 전략으로, 오직 한양만의 선구자적 시선으로
한양은 빛나는 내일, 찬란한 미래를 열어가겠습니다.

2003.10
학연산클러스터사업단 신설

2003.11
산학협력단 설립

2009.12
안산캠퍼스를 ERICA캠퍼스로 명칭 변경



2010.07

ERICA캠퍼스에
약학대학 신설

2015.03

제14대 총장에
이영무 박사 취임

2017.09

한양클라우드센터 구축

THE H-FACTOR



한양,
사랑을 실천하다
실용학문을 추구하다

교육이념
한양대학교는 근면, 정직, 겸손, 봉사의 덕목을 갖춘
인재양성을 지향하는 한양학원의 건학정신인 사랑의 실천을
교육이념으로 삼는다.

교육목적
한양대학교는 우리나라 대표교육의 목적과 본교의 교육이념인
사랑의 실천을 바탕으로 학문의 심오한 이론과 광범하고
치밀한 응용방법을 교수·연구함으로써 개인의 자아를 실현하고
지역사회와 국가, 나아가 인류사회의 번영에 기여하는
인재양성을 목적으로 한다.

교육목표
– 폭넓은 교육을 통하여 근면하고 정직하며 겸손한 교양인을 기른다.
– 전공분야의 심오한 이론과 고도의 기술을 겸비한 전문인을 기른다.
– 다양한 학문의 지식을 사회에 응용할 수 있는 실용인을 기른다.
– 문화적 다원성을 이해하고 국제사회에서 활약할 수 있는 세계인을 기른다.
– 지역사회와 국가, 나아가 인류사회의 번영에 공헌하는 봉사인을 기른다.


愛勤勉
之道
實踐
謙遜
奉仕

멈추지 않는 한양의 비상

2017년
QS세계대학평가
종합 **155위**

QS WORLD UNIVERSITY RANKINGS

- 2017 사법시험(사법고시) 합격자 배출 **2위**
- 2017 5급공채 기술직(기술고시) 합격자 배출 **2위**
- 2017 5급공채 일반행정직(행정고시) 합격자 배출 **5위**
- 2017 로스쿨 단기법조경력 신임법관 임용 **3위**
- 2017 경찰청 경감 특별채용 합격자 배출 **1위**
- 2017 사법연수원 법무관 출신 신임검사 임용 **4위**

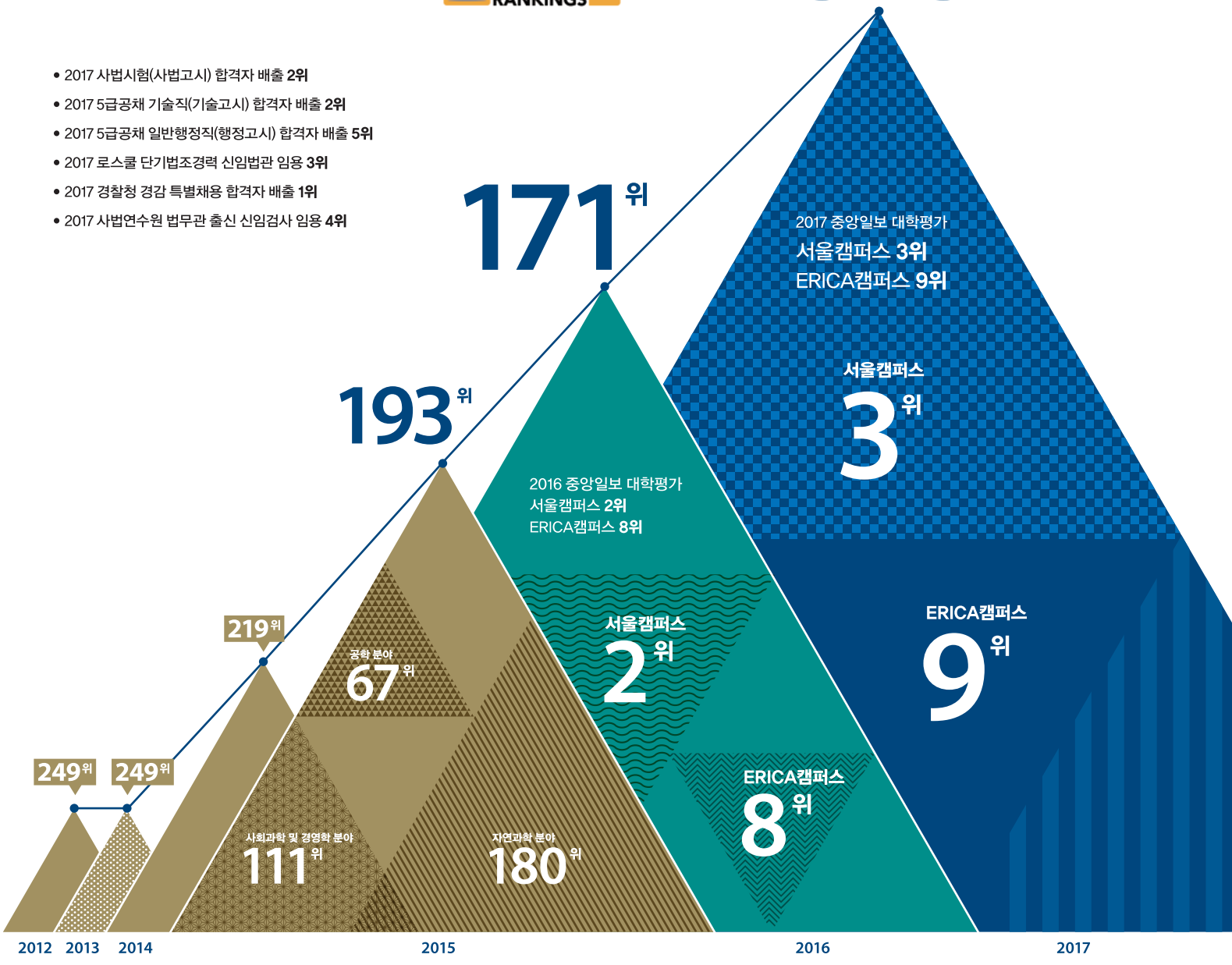

국내 **1** 위

아시아 **2** 위

세계 **23** 위

nature INDEX 2017

네이처 인덱스

국내 **1위**, 세계 **23위**

1 위

2017 한국경제 · 글로벌리서치

이공계대학평가

2년 연속종합 **1위**
(2016, 2017)

30 위

2017년
QS아시아대학평가
종합

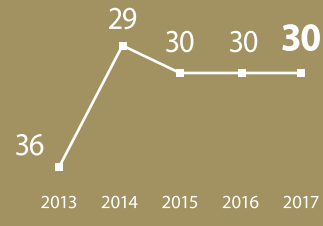

10 위

2017 로이터Reuters

아시아 혁신대학평가

3 회 연속 선정

동아일보

최우수 청년드림대학

3회 연속 선정

정부 재정 지원 사업

- LINC+ 사업
  전국 유일 2개 캠퍼스 선정
- PRIME (ERICA)
- '공대혁신 사업단' 선정
  'X-Corps 사업' 및 '차세대 사업' 모두 선정(9억여 원 지원)
- '2017 대학ICT연구센터' 최종 선정
  ICT 창의융합형 핵심 인재 양성
- '여성공학인재양성사업' 선정
  (교육부, 한국연구재단 주관)
  (WE-UP, Women in Engineering - Undergraduate Leading Program)

CEO

한양대 출신
CEO기업
1만177개
국내대학 중 최고

500대 기업 CEO
'한양대 출신'
국내 **4** 위

스타트업 분야
2,266개
국내대학 **1** 위

국내 15대 기업
임원 130명
국내 **5** 위

수치로 보는 한양대학교

(서울 · ERICA 캠퍼스)

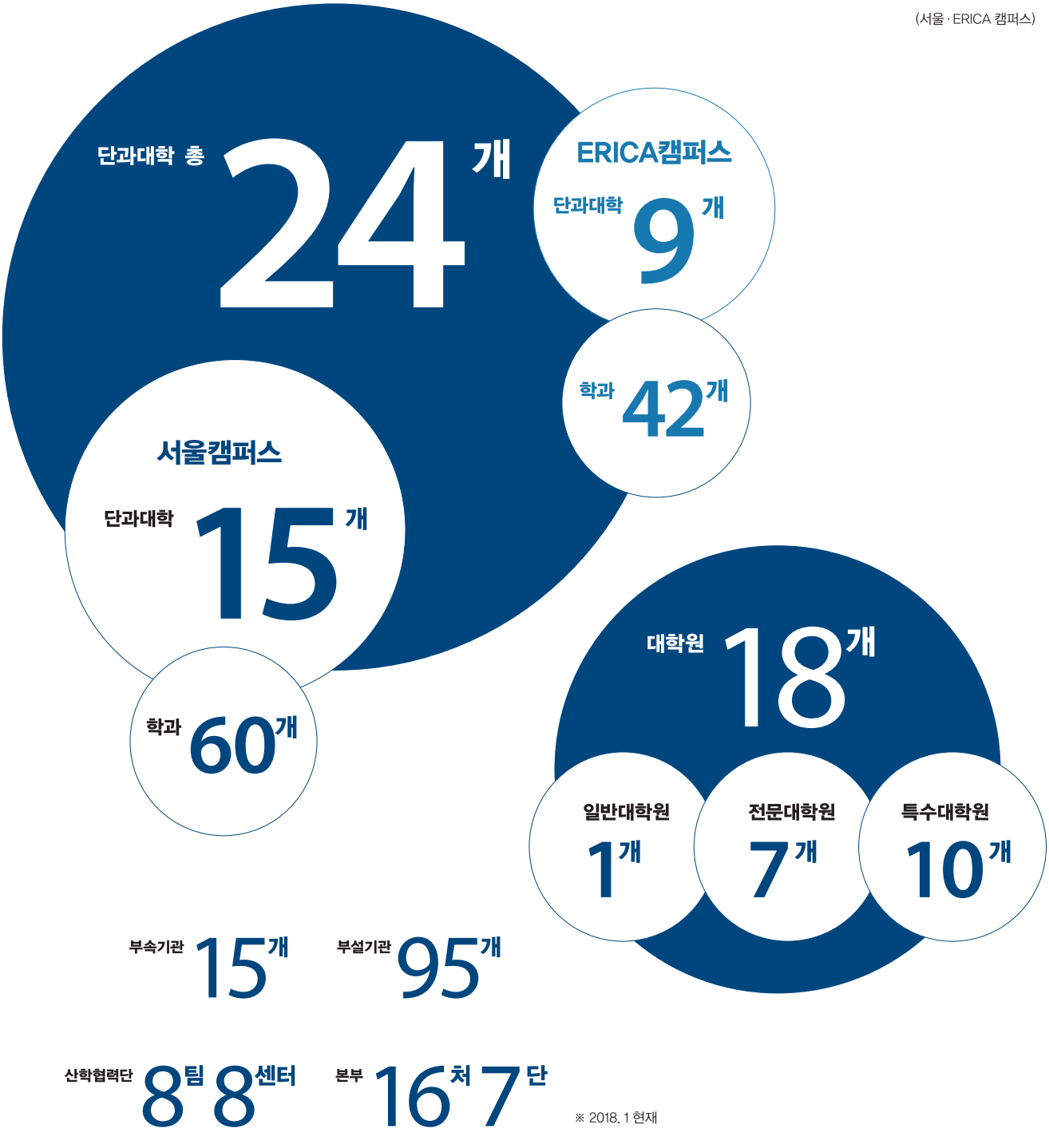

※ 2018. 1 현재

조직구성

전체 재학생 수 **32,673명**

2017. 4. 1 기준

학부생 **24,422명**

대학원생 **8,251명**

학사학위 취득자 수(2016. 8 + 2017. 2)
6,136명 (서울 3,673명 / ERICA 2,463명)

석사학위 취득자 수(2016. 8 + 2017. 2)
2,604명

박사학위 취득자 수(2016. 8 + 2017. 2)
536명

동문 수(~ 2017. 8)
312,372명

교원(전임 및 비전임)(2017. 4. 1)
4,198명

직원(2017. 4. 1) (서울·ERICA 캠퍼스)
934명

재정규모

8,523억 원



※ 2016년 결산 기준

장학금

2016 등록금 대비 장학금 지급률
35.9%

2016년 장학금 총액
1,132억 원

2016년 등록금 총액
3,149억 원



‘최초’와 ‘유일’의 자부심

What makes us different!
한양은 언제나 가장 먼저 움직이며 새로운 시대를 준비해왔습니다.
한양의 앞선 생각과 실천이 ‘최초’와 ‘유일’의 역사를 만듭니다.
오늘도 한양은 도전과 성장의 힘찬 에너지로
쉼 없이 전진합니다.


NEW YOR
H
16

4차 산업혁명시대를 이끌 한양의 3S전략



Smart

교육 & 연구

미래 지향형 인재 육성을 위한 차별화 교육

- 교양인(융합창의역량) : 고전읽기, 미래인문학교육, 과학철학교육의무화, 리더십교육
- 전문인(문제해결역량) : PBL*, 캡스톤디자인, 스마트플립러닝
- 실용인(도전역량) : 산업연계자문위원회(IAB)**, 창업 교육 (한양스타트업타운 조성), 소프트웨어 교육, 빅데이터 기반의 진로지도(HY-CDP), 현장실습 의무화
- 세계인(언어, 문화소통 역량) : G2 교육, 글로벌지역학 교육
- 봉사인(배려나눔역량) : 체인지메이커 액션러닝, 사회혁신융합전공, 글로벌사회봉사, 사회봉사 졸업요건화

* PBL (R-PBL/IC-PBL) : 문제기반학습(Problem/Project Based Learning)을 통한 현장 중심의 실천적 인재 양성

** 산업연계자문위원회(IAB) : 전학과 산업체와 연계된 교육과정 자문위 구성

혁신적인 사고를 이끌어내는 선진 교육 환경

- 창의실습공간 : Idea Factory, Knowledge Studio 등의 공간에서 각종 첨단 장비 및 최신 디지털 기술 활용 가능
- 글로벌 무크 : 세계 4대 무크 업체인 퓨처런과 협약하여 전 세계에 양질의 강좌 제공
- 블랙보드 : 다양하고 효율적인 수업 모델 지원 및 단계별 맞춤학습 설계 관리

WCD (World Class Department) 학과

- 건설환경공학과 : 토목건축공학 분야 세계 43위 (2017 QS World University Ranking by Subject)
- 에너지공학과 : 화학공학 분야 세계 59위 (2017 QS World University Ranking by Subject)

2017 연구성과 세계 상위 1% 연구자 (Highly Cited Researcher)

- 에너지공학과 '선양국' 교수

Start up 창업

창업기업가 양성의 요람 '한양대학교'

- 한양대 출신 CEO 기업 10,177개로 국내 대학 1위 (2016)
  - 연간 56만 7,000여 명 고용, 연 매출 444조 원
  - 한국의 국내총생산(GDP) 대비 매출 비중 28.5% 차지
- 한양대 출신 스타트업 CEO 기업 2,266개로 국내 대학 1위 (2016)
  - 연간 2만 1,000여 명 고용, 연 매출 6조 5,690억 원
- THE 세계 500대 기업 CEO 배출대학 세계 76위
- 5년간 누적 벤처 CEO 배출 국내 대학 1위 (2016)

국내 최고 수준의 창업·산학협력 플랫폼

- 국내 대학 1호 대학 기술지주회사
- 국내 대학 최초 글로벌기업가센터
- **대학 본부 산하 총장 직속 창업지원단**
- 혁신형 청년 창업자 육성을 위한 한양스타트업타운 및 창업 기숙사
- 체계적인 창업자 육성을 위한 학부 창업융합전공 & 대학원 창업융합학과
- 졸업 동문의 성공 창업 지원 프로그램인 한양스타트업 아카데미
- 재학생과 유학생 공동창업 지원을 위한 레드라이언 CEO 창업전공
- 글로벌 창업 거점 구축 및 활성화를 위한 美 실리콘밸리 스타트업 랩 & 스타트업 멘토단
- **교내 우수 연구 인력의 기술창업 활성화를 위한 교원창업포럼**
- 재학생과 졸업 동문이 팀을 결성해 창업에 도전하는 라이언컵 경진대회
- 아이디어 실현 및 사업화로 연계할 수 있는 개방형 제작공간, 아이디어팩토리
- 유망 스타트업 육성을 위한 한양 창업지원단 투자펀드 & 한양엔젤클럽
- **해외 유명 크라우드 펀딩 회사 인디고고와 함께 해외 시장 진출 프로그램 진행**

Social Innovation 사회혁신

LOVE

- 국내 대학 최초 사회봉사단 창단
- 국내 대학 최초 '사회봉사'를 졸업의무요건으로 지정
- 학생 사회봉사단 '희망한대', 동문 사회봉사단 '함께한대' 운영
- 사회봉사에서 사회혁신으로 패러다임의 전환을 위한 사회혁신센터 출범

ACTION

- 사회혁신에 대학의 역량을 집중하기 위해 총장이 주관하는 한양사회혁신위원회 발족
- 한양의 사회혁신플랫폼, HUGE(Hanyang University for Global Engagement) 런칭
- 국내 대학 최초 사회혁신 융합전공 신설
- 사회혁신 시야를 넓힐 수 있는 해외교류 프로그램 및 사회혁신 축제 개최
- 사회혁신인재양성을 위해 지방자치단체, 사회혁신기업과의 네트워크 확장
- SK 혁신인재, 아이쿱, HUGE, 한양 Changemaker 장학기금 조성

CHANGE

- 공강시간을 활용한 선순환 나눔 문화 '십시일밥' 한양대에서 29개 대학으로 확산
- 대학생에 의한, 대학생을 위한 최초의 금융생활사업조합 '키다리은행' 설립
- 지역 사회혁신을 위한 학생 주도 프로젝트 시리즈, Youth Changemakers 운영
- 기부 문화 혁신을 위한 소액기부 플랫폼 '대트리스' 개발
- 국내 및 해외 소셜벤처 창업

최고의 교육을 위한 가치 투자

대학은 교육을 통해 새로운 가치를 창조하고,
시대가 필요로 하는 인재를 길러내야 합니다.
스스로 새로운 것을 창조하는 동시에 가슴까지 따뜻한
인재를 키우는 대학, 한양은 '창의와 나눔의 철학'으로
최고의 교육 프로그램을 위한 투자와 지원에
집중할 것입니다.



기초과학 분야 인재 양성을 위한 노벨 프로젝트

노벨 프로젝트는 기초과학 분야의 노벨상 수상자 배출을 목표로 한 자연대학 지원 프로그램입니다. 총 10억 원의 기금을 투입해 의생명과학 연구센터를 설립하고, 노벨상 수상자를 교수로 초빙해 연구협업 환경을 구축하기 위해 노력합니다.

MOOC 강좌 개설, 전 세계를 대상으로 우리대학 우수 강의 콘텐츠 공유

한양대학교는 세계 4대 MOOC 플랫폼인 영국 'FutureLearn'과 온라인 강의 콘텐츠 제공 협약을 체결하고, 전 세계인을 대상으로 우리대학 교수의 우수한 강의 콘텐츠를 무료로 제공하는 기반을 마련했습니다. MOOC는 세계 유명 대학들이 대규모 사용자를 대상으로 제공하는 온라인 공개 강좌 서비스(Massive Open Online Course)로, FutureLearn MOOC는 영국의 상위 26개 대학과 함께 뉴질랜드, 남아프리카공화국, 중국 등의 대학을 포함합니다.(http://www.futurelearn.com)

서울 캠퍼스
다이아몬드 7 학과

- 미래자동차공학과
- 컴퓨터소프트웨어학부
- 융합전자공학부
- 에너지공학과
- 파이낸스경영학과
- 정책학과
- 행정학과

대한민국 1%를 위한 한양 다이아몬드7 학과

'다이아몬드 프로그램'은 대한민국 상위 1% 인재를 최상위 0.1% 엘리트로 키워내는 한양대학교만의 특별한 글로벌 인재양성 프로젝트입니다. 선발된 신입생들에게 다양한 혜택을 제공하며 4차 산업혁명시대를 이끌 미래 인재로 성장할 수 있는 기회를 제공합니다. 미래 학문 7개 분야는 '미래자동차공학과, 컴퓨터소프트웨어학부, 융합전자공학부, 에너지공학과, 파이낸스경영학과, 정책학과, 행정학과'입니다.

ERICA 캠퍼스
레인보우 학과

- 생명나노공학과
- 로봇공학과
- 국방정보공학과
- 분자생명과학과
- 문화콘텐츠학과
- 광고홍보학과
- 보험계리학과

특성화학과를 통해 브랜드가치를 높이는 ERICA캠퍼스 '레인보우 학과'

ERICA캠퍼스는 전도 유망한 특성화학과를 통해 브랜드가치를 높이고 미래인재를 양성하기 위해 '레인보우 학과'와 '레인보우 장학금 제도'를 운영합니다. 학생들의 새로운 성장동력이 될 레인보우 7개 학과는 생명나노공학과, 로봇공학과, 국방정보공학과, 분자생명과학과, 문화콘텐츠학과, 광고홍보학과, 보험계리학과입니다.



미래를 선도하는 한양의 연구 역량

Designing our future!
한양은 지식의 확장과 축적을 통해 세계 수준의
연구 역량을 갖추고자 끊임없이 노력합니다.
수준 높은 연구를 통해 국가산업 경쟁력을 높이고,
인류의 더 나은 미래를 열겠습니다.



미래를 선도하는 한양의 대표 연구성과

세계 최초 고온저가습용 연료전지분리막 에너지공학과 이영무 교수
세계 최초로 고온, 저가습 조건에서도 작동이 가능한 연료전지분리막을 개발했으며, 이는 연료전지 실용화 연구의 패러다임을 바꿀 획기적 연구로 평가받습니다.

리튬공기전지 양극 소재 개발 에너지공학과 선양국, 이윤정 교수
세계 최초로 고효율의 리튬공기전지 양극 소재를 미국 아르곤 국립연구소와 함께 공동으로 연구, 개발에 성공해 향후 전기자동차, 스마트폰, 드론 등 다방면에 활용될 것으로 기대되고 있습니다.

연구비 총액 2016년 기준

2,674 억 원

유방암 항암제 내성 원인 유전자 발견 및 '근정포장' 수상 의학과 공구 교수
'에스트로겐 수용체 유방암' 표적 치료제에 대해 내성을 유발하는 새로운 유전자 발견으로 더욱 효과적인 유방암 치료가 가능해졌습니다. 본 연구 내용은 美국립암연구소 학술지에 게재됐습니다.

박막 증착기술 독점 라이선스 계약 화학과 성명모 교수
유무기 박막 기술(Organic–Inorganic Thin Film Technology) 분야에 고도의 전문성과 경험을 가지고 있는 성명모 교수의 주도 하에 독일계 바스프(BASF)사와 박막 증착 기술에 대한 독점 라이선스계약을 체결했습니다.

국내 최초 임베디드형 AI 스피커 독자 개발 융합전자공학부 장준혁 교수
인터넷 연결 없이 사람 목소리를 구별해 음성 인식하는 임베디드형 AI(인공지능) 스피커 '플루토'를 국내 최초로 독자 개발에 성공했습니다.

스마트폰을 위한 입출력 스택 최적화 기술 컴퓨터공학부 원유집 교수
입출력 성능 병목으로 인한 모바일 디바이스 성능 하락의 원인을 규명하고, 해결책을 제시하여 모바일 스토리지 성능 향상과 수명연장에 공헌했습니다.

벤처캐피털서 30억 투자 자원환경공학과 박재구 교수
박재구 교수가 설립한 실험실창업기업 '마이크로포어'가 무기질 다공소재(디스플레이 제작 장비 핵심소재) 기술력을 인정받아 벤처캐피털 KTV네트워크로부터 30억 원을 투자 받았습니다.

루푸스 질환 원인 유전변이의 규명 및 치료제 제시 의학과 배상철 교수
난치병 류마티스 질환 중 가장 대표적인 '전신성 홍반성 루푸스'를 유발하는 특정 유전자 10개를 규명하고, 루푸스를 치료할 수 있는 새로운 약제까지 찾아냈습니다.

단백질 구조규명에 탁월한 양친매성 분자 개발 생명나노공학과 채필석 교수
양친매성 분자의 입체화학을 정교하게 제어해 세포막 단백질의 안정화 효과를 극대화한 이번 연구 성과는 향후 세포막 단백질의 3차원적 구조 정보를 확보하는 데 기여할 것으로 기대됩니다.

72 위
2016 미국 특허등록 세계대학 순위

75 건 / 29.1 억 원
기술이전 실적(2016년 기준)

3,540 편
2016년 SCI / SCOPUS게재 논문 수

621 건 / 107 건
국내특허 등록(2016년 기준) 해외특허 등록(2016년 기준)

더 큰 세상을 향한 한양의 시선

과감한 시도와 파격적인 교육 시스템이
시대를 앞선 글로벌 인재를 키워냅니다.
한양대학교는 'G2(미국 · 중국) 시대'의 개막에 발맞춰
영어와 중국어 교육을 의무화하고,
세계 70여 개 국가와의 자매결연을 통해
글로벌 대학으로 발돋움합니다.



영어와 중국어 교육의 강화, G2 언어소양교육

2016년부터 새롭게 도입된 'G2(미국·중국) 언어소양교육'은 영어와 중국어 과정 의무 이수제를 도입하여 졸업 시 2개 언어에 대한 공인성적 제출을 필수 요건으로 적용하였습니다. 또한, 중국 칭화대 등의 대학들과 협력을 본격화하고 공자아카데미를 설립, 국제화의 양적 확대와 내실화를 추구하는 파격적인 글로벌 교육 혁신을 이끕니다.

해외자매결연 국가 및 대학

76 개 국가

777 개 기관

외국인 유학생

6,700여 명

학위과정 유학생 3,000여 명

세계를 하나로 잇는 글로벌 3.0 프로젝트

'글로벌 3.0'은 교육과 연구, 산학협력 분야에서 국제화를 촉진하여 세계 수준의 명문대학으로 도약하고자 마련된 프로젝트입니다. 한양대학교는 중국 상하이와 미국 뉴욕, 새너제이 등에 창업기지를 세우고 유학생들을 적극 지원하는 한편, 국내 학생들의 해외 인턴십 기회도 점차 확대하고 있습니다.

Global Info Center를 통해 유학생을 위한 One-stop Service 제공

한양대학교는 매년 증가하는 외국인 유학생들의 학업 및 생활에 실질적인 도움을 주기 위해 입학부터 학사관리, 장학 프로그램의 운영, 각종 유학생을 위한 행사 및 상담지원, 그리고 졸업 후 취업을 위한 교육 및 안내까지 모든 프로그램이 One-stop으로 이루어질 수 있도록 지원합니다.

글로벌 교육의 새로운 중심, 국제관 개관

한양대학교는 2015년 8월 국제관을 개관하고 글로벌 교육의 변화와 성장을 예고했습니다. 기존 1만 1491,56㎡ 면적의 대학원 건물을 리모델링·증축하여 완성된 국제관은 지하 1층, 지상 7층 규모로, 국제학부 중국문제연구소와 그룹스터디 룸, 대학원 공동연구실 등으로 구성돼 있습니다.

3,300여 명

연간 해외파견 학생

First

2016년 국내 대학 최초 'G2(미국·중국) 언어소양교육' 과정 의무 이수제 도입

2015년 해외 현지법인 '한양대 기업가센터 상하이사무소' 설립

International Education Quality Assurance System

IEQAS

유학생 유치관리 역량 인증대학
2011년 이후 5년 연속 선정

세상을 바꾸는 사람, 사람을 바꾸는 사랑

Love

대학의 사회적 책임을 다하는 사회봉사단 설립

1994년 국내 최초로 대학 내 사회봉사단을 설립, 2012년에는 국내 최초 동문사회봉사단을 창단했습니다. 이를 통해 한양은 건학정신인 '사랑의 실천'을 구현하고, 대학의 사회적 책임을 다하는 지성인을 양성하고자 합니다.

모든 한양인이 함께하는 '사랑의 실천'

국내 대학 최초로 사회봉사를 교과목으로 채택했습니다. 또한 학생으로 이루어진 봉사단 '희망한대'를 운영함으로써 주도적인 사랑의 실천을 실현할 수 있는 환경을 조성했습니다.

사회봉사에서 사회혁신으로의 발전

2017년 1월 1일, '사랑의 실천'의 현대적 재해석은 사회혁신이란 확신으로 사회봉사단에 사회혁신센터를 신설했습니다. 이를 통해 기존의 사회봉사를 포함하며 주변과 세계의 사회문제를 근본적으로 해결하는데 초점을 두는 사회혁신으로 활동 영역을 넓혔습니다.





사회혁신 리더를 위한 기금 조성



HUGE(Hanyang University for Global Engagement)

An Initiative that enables the youth to become empathetic global leaders

Hanyang Volunteering from SDGs to Social Innovation



Action Change

대학의 사회혁신을 위한 한양사회혁신위원회 구성

대학의 중장기 사회혁신 전략과 사회혁신 인재양성을 위한 교육, 연구를 총괄하는 한양사회혁신위원회를 운영합니다. 총장, 부총장, 교수, 직원, 학생, 외부위원으로 구성된 위원회를 통해 대학의 사회적 책무를 다하기 위한 다양한 의사결정이 이뤄집니다.

한양의 사회혁신 플랫폼, HUGE 런칭

학생이 본인의 창의적인 아이디어를 교육, 네트워크, 지원을 거쳐 사회 문제 해결에 기여할 수 있는 솔루션으로 발전시키며 글로벌 리더로 성장할 수 있는 플랫폼, HUGE(Hanyang University for Global Engagement)를 런칭했습니다.

다양한 국가의 청년과 사회혁신을 공유하는 기회

사회봉사단은 학생이 다양한 국가의 청년과 만나 사회혁신 지평을 넓힐 수 있는 많은 기회를 제공합니다. 학생들은 매 방학 개최되는 아시아태평양청년교류 프로그램(Asia Pacific Youth Exchange), 소셜벤처 청년교류 프로그램(Social Venture Youth Exchange), 한 해의 사회혁신 성과를 공유하기 위해 매년 개최되는 축제 Seventeen Hearts Festival을 통해 다양한 국가의 청년과 교류합니다.

사회혁신을 공유하며 뻗어나가는 네트워크

2017년 6월, 한양대학교는 대학이 위치한 성동지역의 혁신기업, 성동구청과 사회혁신인재양성을 위한 업무협약을 맺었고 이를 통해 교육, 현장실습, 특강, 인프라 공유 등 다양한 협력방안을 구축했습니다.

사회혁신 리더를 위한 기금 조성

사회혁신을 이끌 인재 양성을 위한 다양한 장학제도를 마련했습니다. SK혁신인재장학금, 아이쿱장학금, HUGE장학금, 한양Changemaker 장학금을 통해 더 많은 학부생, 대학원생이 사회혁신을 이끌 리더로 성장할 것입니다.

한양에서 탄생한 Changemakers

학생의 아이디어로 탄생한 공강시간에 봉사 기회를 제공하는 '십시일밥'은 지금 전국 29개 학교로 뻗어나갔으며 대학생만을 위한 은행이 있었으면 좋겠다던 학생의 아이디어는 지금 240여 명의 조합원이 가입하고 있는 '키다리은행'이 됐습니다.

한양의 사회혁신 원동력

아시아태평양청년교류 프로그램에 참가하며 사회혁신의 중요성과 청년이 이를 주도할 수 있음을 깨달은 학생들이, 배우는 것에 그치지 않고 이를 지역 사회 고등학생과 공유하기 위한 Youth Changemakers Workshop/Camp/School Project 프로그램을 2017년 3월부터 기획, 운영합니다.

사회혁신을 창업으로 풀어보다

학생이 소셜벤처 창업을 통해 이 두 가지를 동시에 배울 수 있도록 지원합니다. 소액기부 활성화를 목표로 하는 대트리스를 시작으로 티켓유니브, 탐방탐방 등 국내 시장을 목표로 하는 소셜벤처와 필리핀, 네팔, 인도를 겨냥한 다양한 글로벌 소셜벤처가 진행 중입니다.

사회혁신 리딩 대학 리그, ASHOKA U 가입 추진

동아시아 대학 최초로 사회혁신을 이끄는 대학으로 구성된 리그, ASHOKA U 가입을 추진했습니다. 대학 내에 조성된 사회혁신의 중요성에 대한 공감도, 교육과정, 경영진의 사회혁신 의지 등 다양한 부분에 통과했습니다.



한양대학교 사회봉사단
사회혁신센터



정몽구

현대자동차그룹 회장
공업경영학과 67년 졸업



이범택

크린토피아 회장
섬유공학과 72학번



강성희

오텍 회장
사학과 74학번



김재홍

KOTRA 사장
행정학과 77학번

사람이 힘이다!
32만
동문 파워

세상이 주목하는 곳, 세상을 움직이는 중심,
그곳에는 언제나 한양인이 있습니다.
한양대학교의 32만 동문들은 우리 사회를 리드하고,
새로운 시대를 개척하며
'한양대 전성시대'라는 자랑스러운 역사를
만들어갑니다.

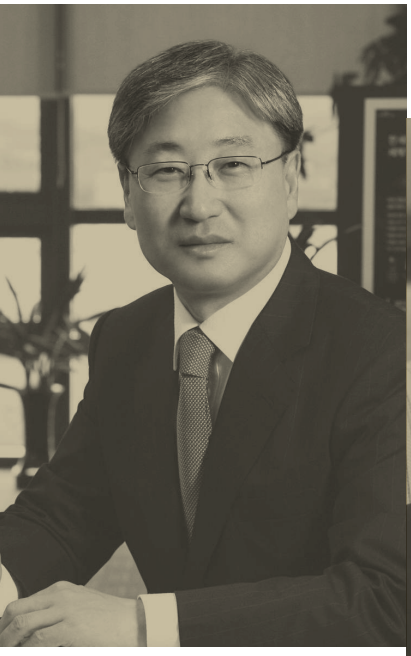

윤부근

삼성전자 부회장
통신공학과 74학번



박보영

대법원 전 대법관
법학과 80학번



김무성

국회의원
경영학과 71학번



추미애

국회의원
법학과 77학번

한양대학교 누적 동문 수 2018년 현재

320,000 명

32만 동문 네트워크, 한양대 전성시대

한양대학교는 유구한 역사와 전통의 깊이만큼이나 사회에 배출한 인재의 수준 또한 남다릅니다. 누적 동문 수 32만 명을 기록하고 있는 한양대학교 동문들은 정부 임명 기관장은 물론, 정부 고위공직자와 법조인, CEO 등 우리 사회의 가장 선두에 서서 눈부신 활약을 펼칩니다.



김봉영

삼성물산 리조트부문 사장
재료공학과 77학번



함영준

오뚜기 회장
경영학과 78학번



김기웅

한국경제신문 사장
신문학과 71학번



이영애

배우
독어독문학과 89학번

CEO기업 배출 국내대학

1 위

10,177 개
한양대 출신 CEO기업

2,266 개
스타트업 분야 기업



장근석

배우, 가수
연극영화학과 06학번



김세진

프로배구단(OK저축은행) 감독
체육학과 92학번



박찬호

前 메이저리그 야구선수
경영학과 92학번



양동근

울산 현대모비스 피버스 소속 농구선수
체육학과 00학번

한양대학교 발전기금 모금 현황 2012년~2016년

778 억 원

모교 사랑을 실천하는 동문의 힘, 한양발전후원회

2013년 6월 동문 네트워크 활성화를 위해 공식 출범한 한양발전후원회는 4인의 공동위원장을 중심으로 모교 발전 자문과 후원 역할을 맡고 있으며, 점진적으로 규모를 확대·운영하여 대한민국의 성장 동력으로 발전해가는 한양의 동반자로서 미래를 함께 만들어갑니다.

Seoul Campus

공과대학
건축학부, 건축공학부, 건설환경공학과, 도시공학과,
자원환경공학과, 융합전자공학부,
컴퓨터소프트웨어학부, 정보시스템학과, 전기·
생체공학부(전기공학전공, 생체공학전공),
신소재공학부, 화학공학과, 생명공학과,
유기나노공학과, 에너지공학과, 기계공학부,
원자력공학과, 산업공학과, 미래자동차공학과

의과대학
의예과

인문과학대학
국어국문학과, 중어중문학과, 영어영문학과,
독어독문학과, 사학과, 철학과

사회과학대학
정치외교학과, 사회학과, 미디어커뮤니케이션학과,
관광학부

자연과학대학
수학과, 물리학과, 화학과, 생명과학과

정책과학대학
정책학과, 행정학과

경제금융대학
경제금융학부

경영대학
경영학부, 파이낸스경영학과

사범대학
교육학과, 교육공학과, 국어교육과, 영어교육과,
수학교육과, 응용미술교육과

생활과학대학
의류학과, 식품영양학과, 실내건축디자인학과

음악대학
성악과, 작곡과, 피아노과, 관현악과, 국악과

예술·체육대학
체육학과, 스포츠산업학과, 연극영화학과, 무용학과

간호학부
간호학과, 간호학과(야간)

국제학부

산업융합학부
응용시스템전공, 정보융합전공



Colleges and

ERICA Campus

공학대학
건축학부, 건설환경공학과, 교통·물류공학과,
전자공학부, 컴퓨터공학과, 재료화학공학과,
기계공학과, 산업경영공학과, 생명나노공학과,
로봇공학과, 융합공학과, 국방정보공학과

소프트웨어융합대학
소프트웨어학부(컴퓨터전공, 소프트웨어전공),
ICT융합학부(미디어테크놀로지전공,
컬처테크놀로지전공, 디자인테크놀로지전공)

약학대학
약학과

과학기술융합대학
응용수학과, 응용물리학과, 분자생명과학과,
나노광전자학과, 화학분자공학과, 해양융합공학과

국제문화대학
한국언어문학과, 문화인류학과, 문화콘텐츠학과,
중국학과, 일본학과, 영미언어문화학과, 프랑스학과

언론정보대학
광고홍보학과, 신문방송학과, 정보사회학과

경상대학
경제학부, 경영학부, 보험계리학과, 회계세무학과

디자인대학
주얼리·패션디자인학과,
서피스·인테리어디자인학과,
테크노프로덕트디자인학과,
커뮤니케이션디자인학과, 엔터테인먼트디자인학과

예체능대학
스포츠과학부, 무용예술학과, 실용음악학과



Graduate Studies

사랑의 실천과 실용학풍으로,
창의와 나눔의 경영을 통한
혁신과 도약으로
한양 100년, 글로벌 명문대학의
꿈을 실현합니다



SEOUL Campus

15 개 단과대학 **60** 개 학과









연구하는 대학, 혁신하는 지성

1939년 우리나라 공학교육의 포문을 연 한양대학교는 대한민국 공학 발전에 기여하며 실용학풍을 지향하는 교육과 연구를 추구해 왔습니다. 특히, 서울캠퍼스는 분야별 전문 연구센터의 입주로 다양한 연구 교류와 협력이 이루어지고 있어 대한민국의 성장 동력(Engine of Korea)으로서, 혁신하는 지성의 장으로서 그 역할을 합니다.

공과대학
의과대학
인문과학대학
사회과학대학
자연과학대학
정책과학대학
경제금융대학
경영대학
사범대학
생활과학대학
음악대학
예술·체육대학
간호학부
국제학부
산업융합학부







학연산 클러스터의 새로운 기준

서해안의 중심도시 안산에서 국내 최고의 학연산 클러스터 (Education Research Industry Cluster at Ansan)로 거듭나고 있는 ERICA캠퍼스는 산학협력의 새로운 성공적 모델을 제시하며 사회가 요구하는 뛰어난 실무형 인재를 양성합니다. 연구소 및 기업들과의 공동연구와 현장실습이 가장 활발한 산학협력의 명문으로 인정받는 ERICA캠퍼스는 특성화 대학의 새로운 기준입니다.



ERICA Campus Education (학) Research (연) Industry (산) Cluster @Ansan

9 개 단과대학 **42** 개 학과







공학대학
소프트웨어융합대학
약학대학
과학기술융합대학
국제문화대학
언론정보대학
경상대학
디자인대학
예체능대학









일반대학원

학과 편제

서울캠퍼스 공학계 / 의학계 / 인문사회계 / 자연과학계 / 예체능계

ERICA캠퍼스 공학계 / 약학계 / 인문사회계 / 자연과학계 / 예체능계

석사학위과정

6 계열 87 개 학과 23 개 학과간 협동과정 35 개 학·연·산협동과정

박사학위과정

6 계열 84 개 학과 18 개 학과간 협동과정 37 개 학·연·산협동과정

계약학과(서울캠퍼스)

공학계

파워엔지니어링공학과(석/박사) – 한국전력발전 자회사

차세대전력변환시스템공학과(석사) – 삼성전기

자동차전자제어공학과(석사) – 현대자동차

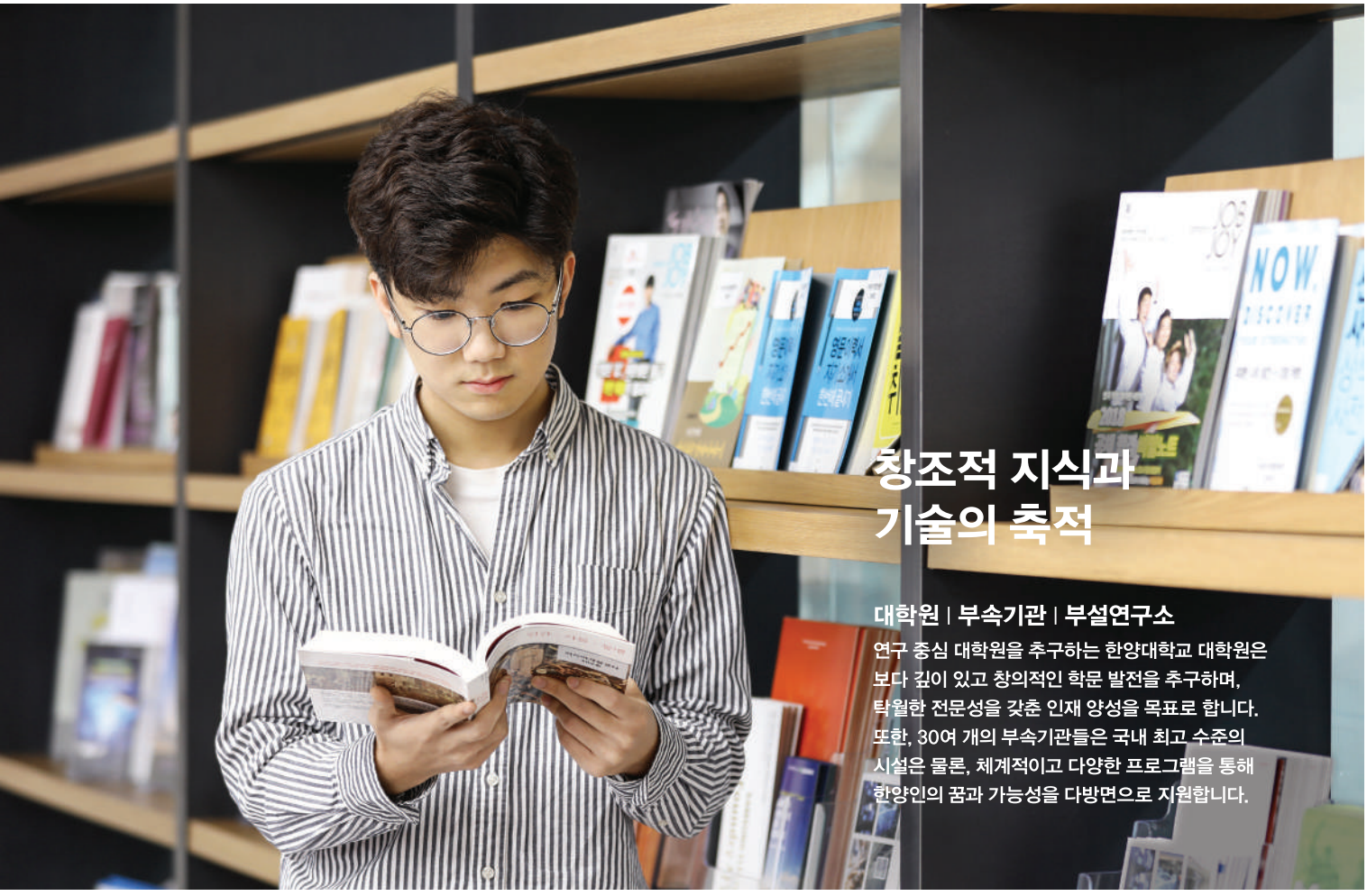

창조적 지식과 기술의 축적

대학원 | 부속기관 | 부설연구소

연구 중심 대학원을 추구하는 한양대학교 대학원은 보다 깊이 있고 창의적인 학문 발전을 추구하며, 탁월한 전문성을 갖춘 인재 양성을 목표로 합니다. 또한, 30여 개의 부속기관들은 국내 최고 수준의 시설은 물론, 체계적이고 다양한 프로그램을 통해 한양인의 꿈과 가능성을 다방면으로 지원합니다.

전문대학원

도시대학원 / 국제학대학원 / 경영전문대학원 / 의학전문대학원 / 법학전문대학원 / 의생명공학전문대학원 / 기술경영전문대학원

특수대학원

서울캠퍼스 공학대학원 / 공공정책대학원 / 교육대학원 / 언론정보대학원 / 국제관광대학원 / 임상간호정보대학원 / 부동산융합대학원 / 보건대학원 / 상담심리대학원

ERICA캠퍼스 융합산업대학원

부속기관

학술정보관 / 한양대학교의료원 / 박물관 / 국제교육원 / 올림픽체육관 / 한대신문사 / 한양저널 / 한대방송국 / 체육부실 / 학생생활관 / 장애학생지원센터 / 사회교육원 / 청소년과학기술진흥센터 / 실험동물센터 / 고시지원단

부설연구소

총 95 개

※ 2018년 기준

생명존엄을 실현하는 한양대학교의료원

한양대학교의료원은 생명의 존엄성을 최고의 가치로 여기며 의술을 넘어 인술을 행하는 대표 의료기관으로 나아갑니다. 또한, 한양대학교의 건학이념인 '사랑의 실천'을 구현하기 위해 진료와 연구, 교육을 통해 국민보건 향상에 이바지하며, 언제나 고객만을 생각하는 병원, 늘 변화하는 병원, 세계와 경쟁할 수 있는 병원으로 거듭나고 있습니다.



Mission

사랑의 실천자로서 인류가 질병의 고통에서 벗어나 기쁨과 행복이 충만한 삶을 누리도록 한다.

Vision

- 아시아 의료허브를 지향하는 최첨단 대학병원
- 미래의학을 선도하는 연구중심병원
- 고객과 가족애로 하나되는 환자중심병원

Core Values

첨단 진료 · 연구 개발 · 인재 양성 · 사회 공헌 · 책임 경영

한양대학교 의료원 현황

2017년 기준

임상의사 수

315명

서울	구리
191	124

1일 외래환자 수

5,000여 명

서울	구리
3,000	2,000

병상 수

1,428개

서울	구리
847	581



의료기관

한양대학교병원	의료 선진화를 주도해온 최첨단 대학병원
한양대학교구리병원	경기 동북부 지역 유일의 대학병원
한양대학교류마티스병원	국내 최초 류머티즘 전문병원
한양대학교국제병원	세계 의료한류의 중심병원

교육기관

한양대학교 의과대학	진정한 인술을 펼치는 전문의료인 양성
의학전문대학원	보다 체계적이고 전문적인 의학 교육의 장
의생명공학전문대학원	생명과학, 의료공학, 임상과학의 융합교육을 통해 독창적인 전문인력 양성

한양대학교의료원 주요 성과 및 대외평가

2017 한양대병원 서울 동남권역 유일 '권역응급의료센터' 개소
2017 한양대구리병원 '신관 신축 및 심장혈관센터, 건강증진센터' 개소
2016 한양대병원 의료질평가 1등급 선정
2016 한양대구리병원 신생아집중치료지역센터 선정
2015 한양대병원 '심혈관&하이브리드 수술실' 개소
2015 한양대병원 메르스 국민안심병원 지정
2014 한양대병원 표적암치료 전문 노발리스Tx센터 개소
2009 한양대류마티스병원 '류마티스관절염 임상연구센터' 개소



한양대학교구리병원 전경

뜨거운 지성과 열정으로,
강하고 용맹한 사자의 용기로,
젊음의 힘찬 맥박으로

한양 100년의
꿈을 이루겠습니다.
세계에 한양의
빛을 더하겠습니다.





한양대학교 홈페이지
http://www.hanyang.ac.kr



한양의 모든 이야기는 뉴스가 된다!
한양대 전문 뉴스 사이트 'newsH'
http://news.hanyang.ac.kr



한양대학교의 대표
멀티미디어(사진, 동영상) 매체 '채널H'
http://chh.hanyang.ac.kr

Contact Information

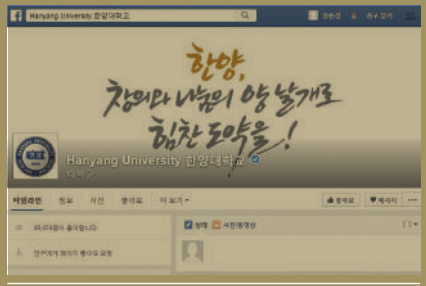

'좋아요'로 시작해서 공유로 완성되는 공간
한양대학교 페이스북 공식 페이지 좋아요!
https://www.facebook.com/HanyangUniv

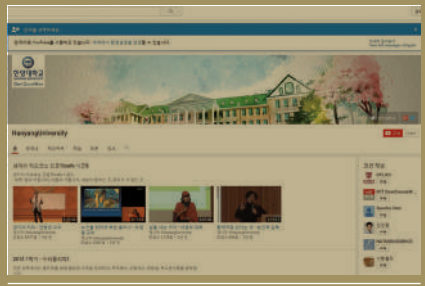

영상으로 만나는 생생한 한양 '채널H'
캠퍼스의 뉴스와 풍경을 전하는 유튜브 공식채널
https://www.youtube.com/playHanyangUniv



사진으로 만나는 감성 한양~
인스타그램에서 #한양대 태그를 남겨주세요!
https://www.instagram.com/Hanyang_Univ

한양대학교

서울캠퍼스
04763 서울특별시 성동구 왕십리로 222
Tel 02.2220.0114

ERICA캠퍼스
15588 경기도 안산시 상록구 한양대학로 55
Tel 031.400.5114

www.hanyang.ac.kr